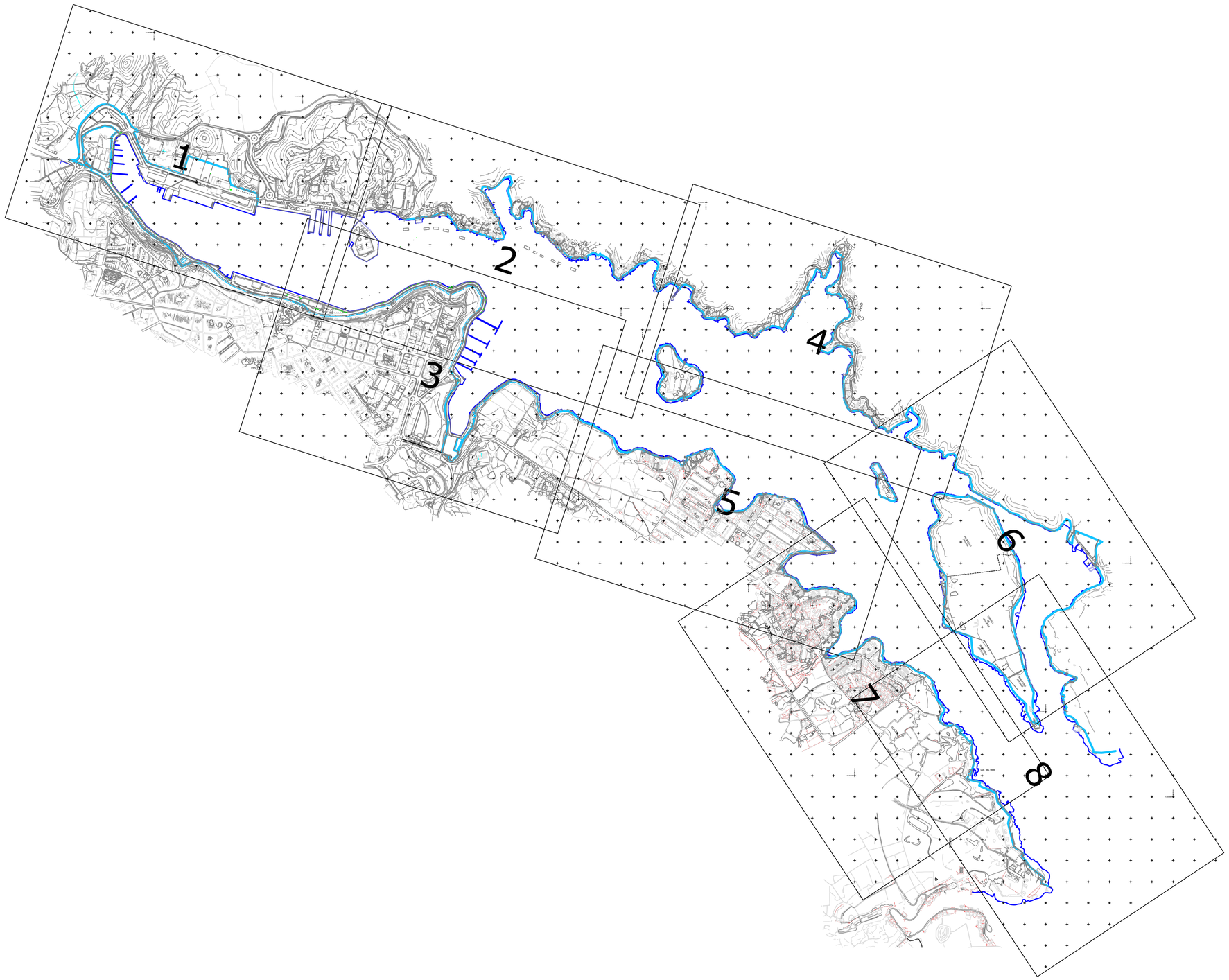

LEYENDA

ZONA DE SERVICIO TERRESTRE DEL PUERTO APROBADA POR ORDEN FOM/907/2006

N

Ministerio de Transportes, Movilidad y Agenda Urbana

Port de Maó
Autoritat Portuària de Balears

(Nota): Incluye modificaciones (a la propuesta aceptada inicialmente por el Consejo de Administración el 21-12-16 y revisada posteriormente e informado dicho Consejo en fechas 20-09-17 y 27-06-18) indicadas por Puertos del Estado en fecha 19-06-19 e informadas favorablemente por la Dirección de la APB el 3-07-19, y/o corrección de erratas detectadas en dicha propuesta inicial. De estas últimas modificaciones se ha informado al Consejo de Administración de la APB con fecha 18 de septiembre de 2019.
Recoge las observaciones realizadas por el Ministerio para la Transición Ecológica y el Reto Demográfico en su informe del 26/09/2022.

PROPUESTA DE DEUP DEL PUERTO DE MAÓ
-Documento Refundido (Julio-2023)-

N° de Expediente: E.08-0078

Escala: 1:10.000

ORIGINAL UNE-A1

Fecha: Julio 2023

DELIMITACIÓN DE LA ZONA DE SERVICIO TERRESTRE APROBADA POR ORDEN FOM/907/2006

Plano N°: 02

Hoja N°: 00/08

El Director:	Jefe del Área de Planificación e Infraestructuras:	Jefe de Departamento de Planificación y Estrategia:	Jefe de División de Planificación Física e Interacción Puerto-Ciudad:	Aceptado en sesión del 14-06-23 Consejo de Administración de la Autoridad Portuaria de Baleares. LA SECRETARIA:
Jorge Nasarre López Ingeniero de C., C. y P.	Antonio Ginard López Ingeniero de C., C. y P.	Ramón M. Montis Sánchez Ingeniero de C., C. y P.	Joan Gili Mulet Ingeniero de C., C. y P.	Mª Antonia Ginard Moll Licenciada en Derecho

4815_PLN-02_r15_ETRS-89.dwg

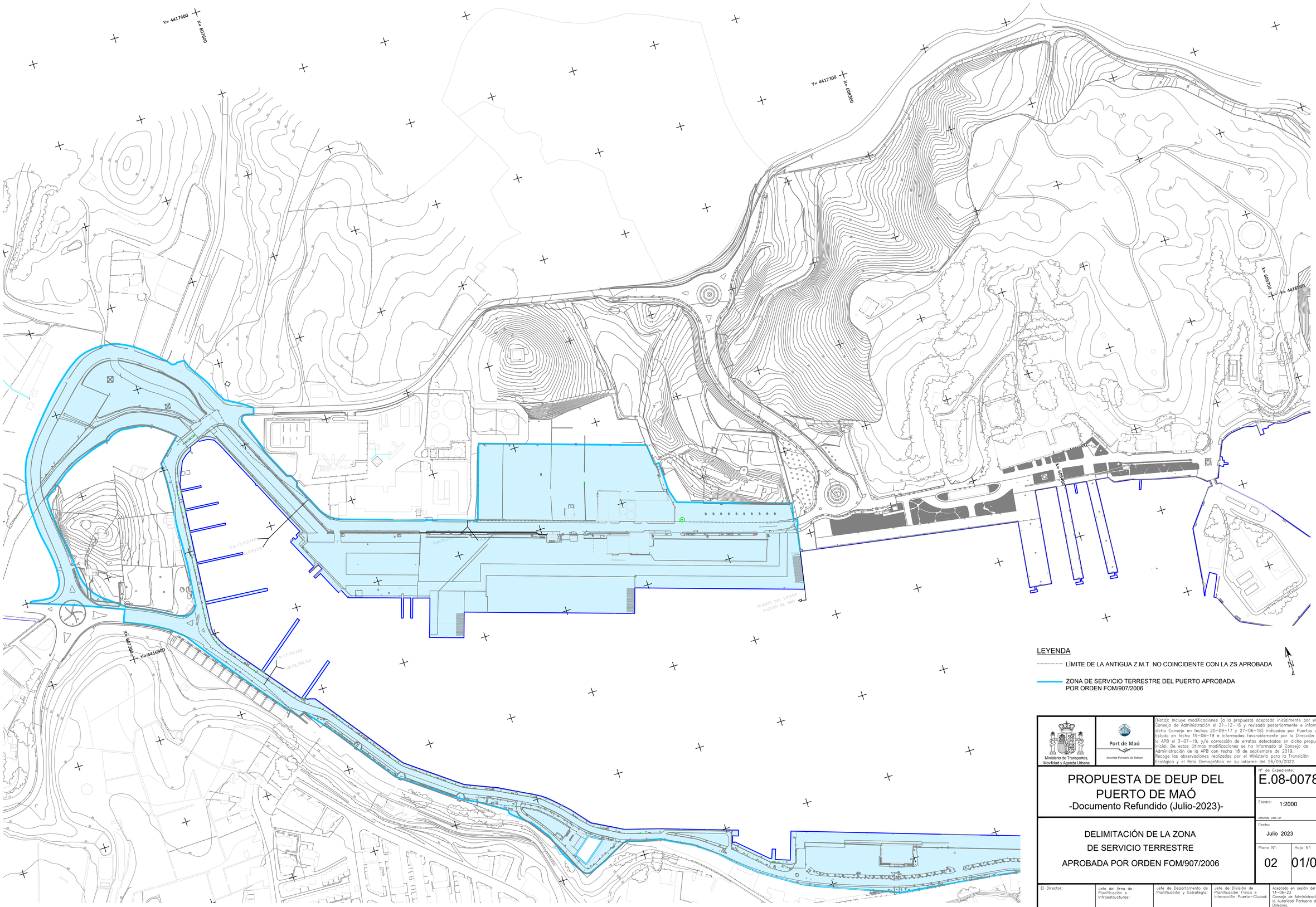

LEYENDA

LÍMITE DE LA ANTIGUA Z.M.T. NO COINCIDENTE CON LA ZS APROBADA

ZONA DE SERVICIO TERRESTRE DEL PUERTO APROBADA POR ORDEN FOM/907/2006

N

Ministerio de Transportes, Movilidad y Agenda Urbana

Port de Maó
Autoritat Portuària de Balears

(Nota): Incluye modificaciones (a la propuesta aceptada inicialmente por el Consejo de Administración el 21-12-16 y revisada posteriormente e informado dicho Consejo en fechas 20-09-17 y 27-06-18) indicadas por Puertos del Estado en fecha 19-06-19 e informadas favorablemente por la Dirección de la APB el 3-07-19, y/o corrección de erratas detectadas en dicha propuesta inicial. De estas últimas modificaciones se ha informado al Consejo de Administración de la APB con fecha 18 de septiembre de 2019.
Recoge las observaciones realizadas por el Ministerio para la Transición Ecológica y el Reto Demográfico en su informe del 26/09/2022.

PROPUESTA DE DEUP DEL PUERTO DE MAÓ

-Documento Refundido (Julio-2023)-

DELIMITACIÓN DE LA ZONA DE SERVICIO TERRESTRE APROBADA POR ORDEN FOM/907/2006

Nº de Expediente:	E.08-0078
Escala:	1:2000
ORIGINAL LINE-A1	
Fecha	Julio 2023
Plano Nº:	02
Hoja Nº:	01/08

El Director:	Jefe del Área de Planificación e Infraestructuras:	Jefe de Departamento de Planificación y Estrategia:	Jefe de División de Planificación Física e Interacción Puerto-Ciudad:	Aceptado en sesión del 14-06-23 Consejo de Administración de la Autoridad Portuaria de Baleares. LA SECRETARIA:
Jorge Nasarre López Ingeniero de C., C. y P.	Antonio Ginard López Ingeniero de C., C. y P.	Ramón M. Montis Sánchez Ingeniero de C., C. y P.	Joan Gili Mulet Ingeniero de C., C. y P.	Mª Antonia Ginard Moll Licenciada en Derecho

4815_PLN-02_r15_ETRS-89.dwg

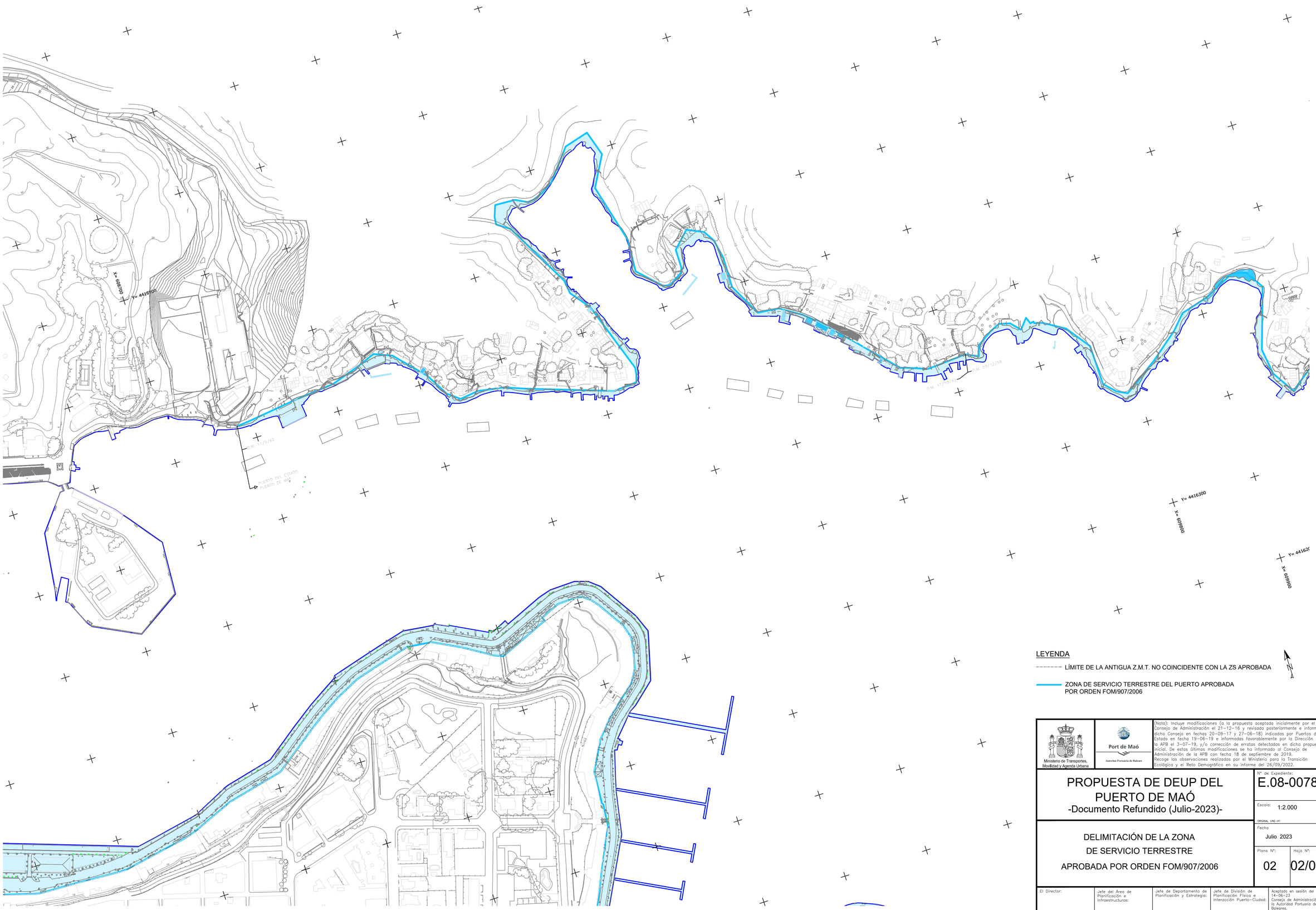

LEYENDA

LÍMITE DE LA ANTIGUA Z.M.T. NO COINCIDENTE CON LA ZS APROBADA

ZONA DE SERVICIO TERRESTRE DEL PUERTO APROBADA POR ORDEN FOM/907/2006

N

Ministerio de Transportes, Movilidad y Agenda Urbana

Port de Maó
Autoritat Portuària de Balears

(Nota): Incluye modificaciones (a la propuesta aceptada inicialmente por el Consejo de Administración el 21-12-16 y revisada posteriormente e informado dicho Consejo en fechas 20-09-17 y 27-06-18) indicadas por Puertos del Estado en fecha 19-06-19 e informadas favorablemente por la Dirección de la APB el 3-07-19, y/o corrección de erratas detectadas en dicha propuesta inicial. De estas últimas modificaciones se ha informado al Consejo de Administración de la APB con fecha 18 de septiembre de 2019.
Recoge las observaciones realizadas por el Ministerio para la Transición Ecológica y el Reto Demográfico en su informe del 26/09/2022.

PROPUESTA DE DEUP DEL PUERTO DE MAÓ
-Documento Refundido (Julio-2023)-

DELIMITACIÓN DE LA ZONA DE SERVICIO TERRESTRE APROBADA POR ORDEN FOM/907/2006

Nº de Expediente:	E.08-0078
Escala:	1:2.000
ORIGINAL UNE-A1	
Fecha	Julio 2023
Plano Nº:	02
Hoja Nº:	02/08

El Director:	Jefe del Área de Planificación e Infraestructuras:	Jefe de Departamento de Planificación y Estrategia:	Jefe de División de Planificación Física e Interacción Puerto-Ciudad:	Aceptado en sesión del 14-06-23 Consejo de Administración de la Autoridad Portuaria de Baleares. LA SECRETARIA:
Jorge Nasarre López Ingeniero de C., C. y P.	Antonio Ginard López Ingeniero de C., C. y P.	Ramón M. Montis Sánchez Ingeniero de C., C. y P.	Joan Gili Mulet Ingeniero de C., C. y P.	Mª Antonia Ginard Moll Licenciada en Derecho

4815_PLN-02_r15_ETRS-89.dwg

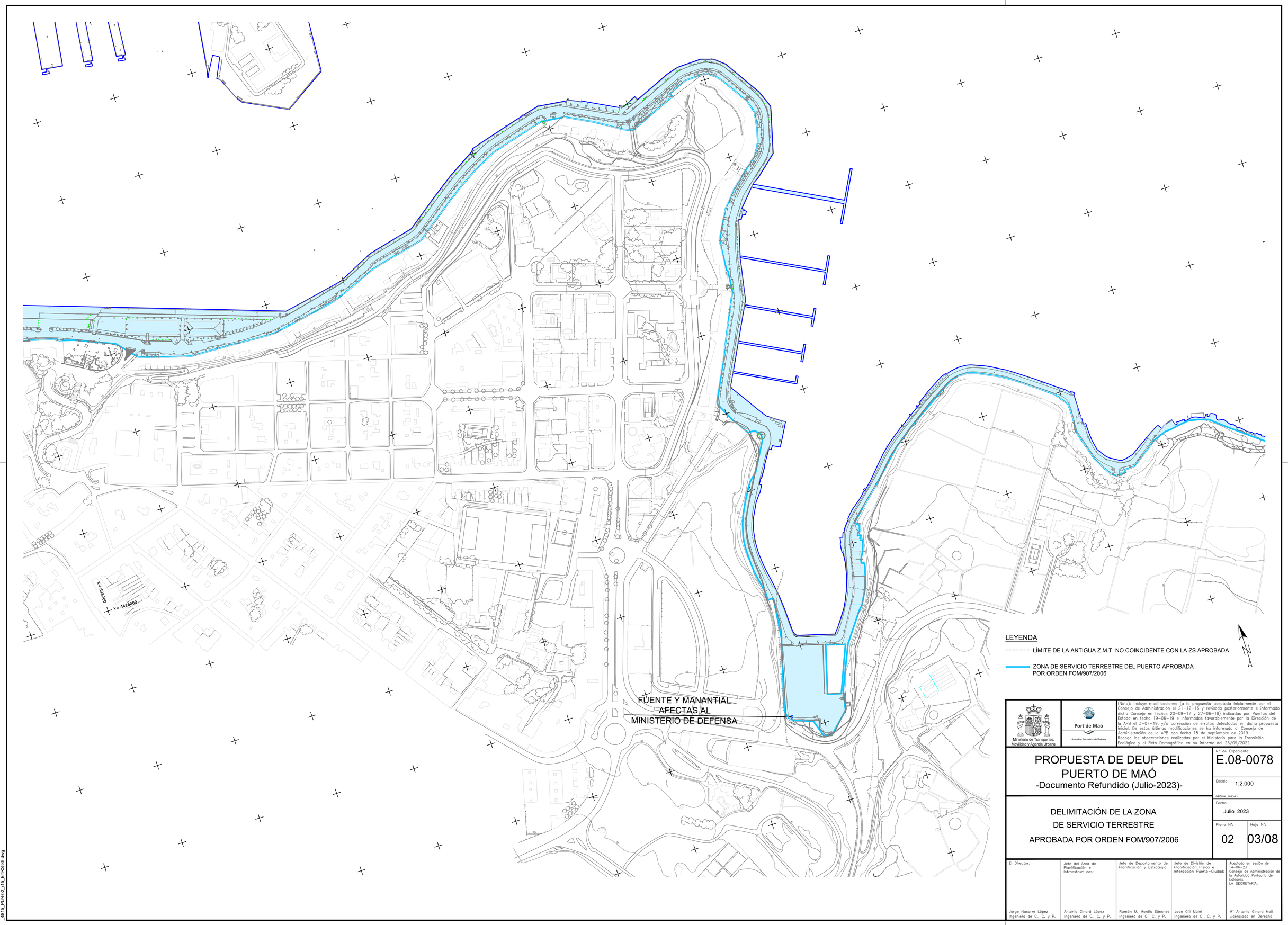

Ministerio de Transportes, Movilidad y Agenda Urbana

Port de Maó
Autoritat Portuària de Balears

(Nota): Incluye modificaciones (a la propuesta aceptada inicialmente por el Consejo de Administración el 21-12-16 y revisada posteriormente e informado dicho Consejo en fechas 20-09-17 y 27-06-18) indicadas por Puertos del Estado en fecha 19-06-19 e informadas favorablemente por la Dirección de la APB el 3-07-19, y/o corrección de erratas detectadas en dicha propuesta inicial. De estas últimas modificaciones se ha informado al Consejo de Administración de la APB con fecha 18 de septiembre de 2019.
Recoge las observaciones realizadas por el Ministerio para la Transición Ecológica y el Reto Demográfico en su informe del 26/09/2022.

PROPUESTA DE DEUP DEL PUERTO DE MAÓ

-Documento Refundido (Julio-2023)-

N° de Expediente: E.08-0078

Escala: 1:2.000

ORIGINAL UNE-A1

Fecha: Julio 2023

DELIMITACIÓN DE LA ZONA DE SERVICIO TERRESTRE APROBADA POR ORDEN FOM/907/2006

Plano N°: 02

Hoja N°: 03/08

El Director:	Jefe del Área de Planificación e Infraestructuras:	Jefe de Departamento de Planificación y Estrategia:	Jefe de División de Planificación Físico e Interacción Puerto-Ciudad:	Aceptado en sesión del 14-06-23. Consejo de Administración de la Autoridad Portuaria de Baleares. LA SECRETARIA:
Jorge Nasarre López Ingeniero de C., C. y P.	Antonio Ginard López Ingeniero de C., C. y P.	Ramón M. Montis Sánchez Ingeniero de C., C. y P.	Joan Gili Mulet Ingeniero de C., C. y P.	Mª Antonia Ginard Moll Licenciada en Derecho

4815_PLN-02_r15_ETRS-89.dwg

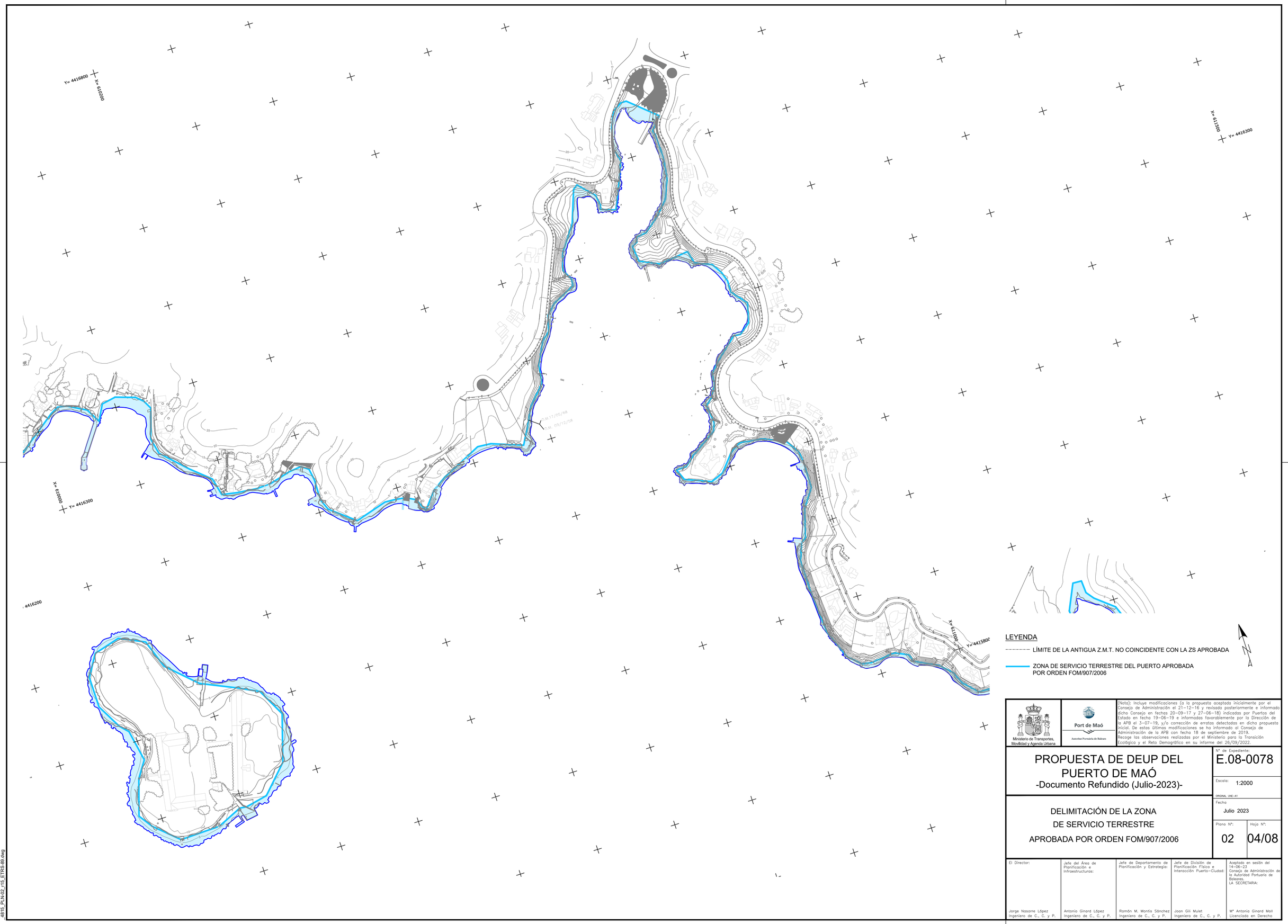

Ministerio de Transportes, Movilidad y Agenda Urbana

Port de Maó
Autoritat Portuària de Balears

(Nota): Incluye modificaciones (a la propuesta aceptada inicialmente por el Consejo de Administración el 21-12-16 y revisada posteriormente e informado dicho Consejo en fechas 20-09-17 y 27-06-18) indicadas por Puertos del Estado en fecha 19-06-19 e informadas favorablemente por la Dirección de la APB el 3-07-19, y/o corrección de erratas detectadas en dicha propuesta inicial. De estas últimas modificaciones se ha informado al Consejo de Administración de la APB con fecha 18 de septiembre de 2019.
Recoge las observaciones realizadas por el Ministerio para la Transición Ecológica y el Reto Demográfico en su informe del 26/09/2022.

PROPUESTA DE DEUP DEL PUERTO DE MAÓ
-Documento Refundido (Julio-2023)-

N° de Expediente: E.08-0078

Escala: 1:2000

ORIGINAL LINE-A1

Fecha: Julio 2023

DELIMITACIÓN DE LA ZONA DE SERVICIO TERRESTRE APROBADA POR ORDEN FOM/907/2006

Plano N°: 02

Hoja N°: 04/08

El Director:	Jefe del Área de Planificación e Infraestructuras:	Jefe de Departamento de Planificación y Estrategia:	Jefe de División de Planificación Física e Interacción Puerto-Ciudad:	Aceptado en sesión del 14-06-23 Consejo de Administración de la Autoridad Portuaria de Baleares. LA SECRETARIA:
Jorge Nasarre López Ingeniero de C., C. y P.	Antonio Ginard López Ingeniero de C., C. y P.	Ramón M. Montis Sánchez Ingeniero de C., C. y P.	Joan Gili Mulet Ingeniero de C., C. y P.	Mª Antonia Ginard Moll Licenciada en Derecho

4815_PLN-02_r15_ETRS-89.dwg

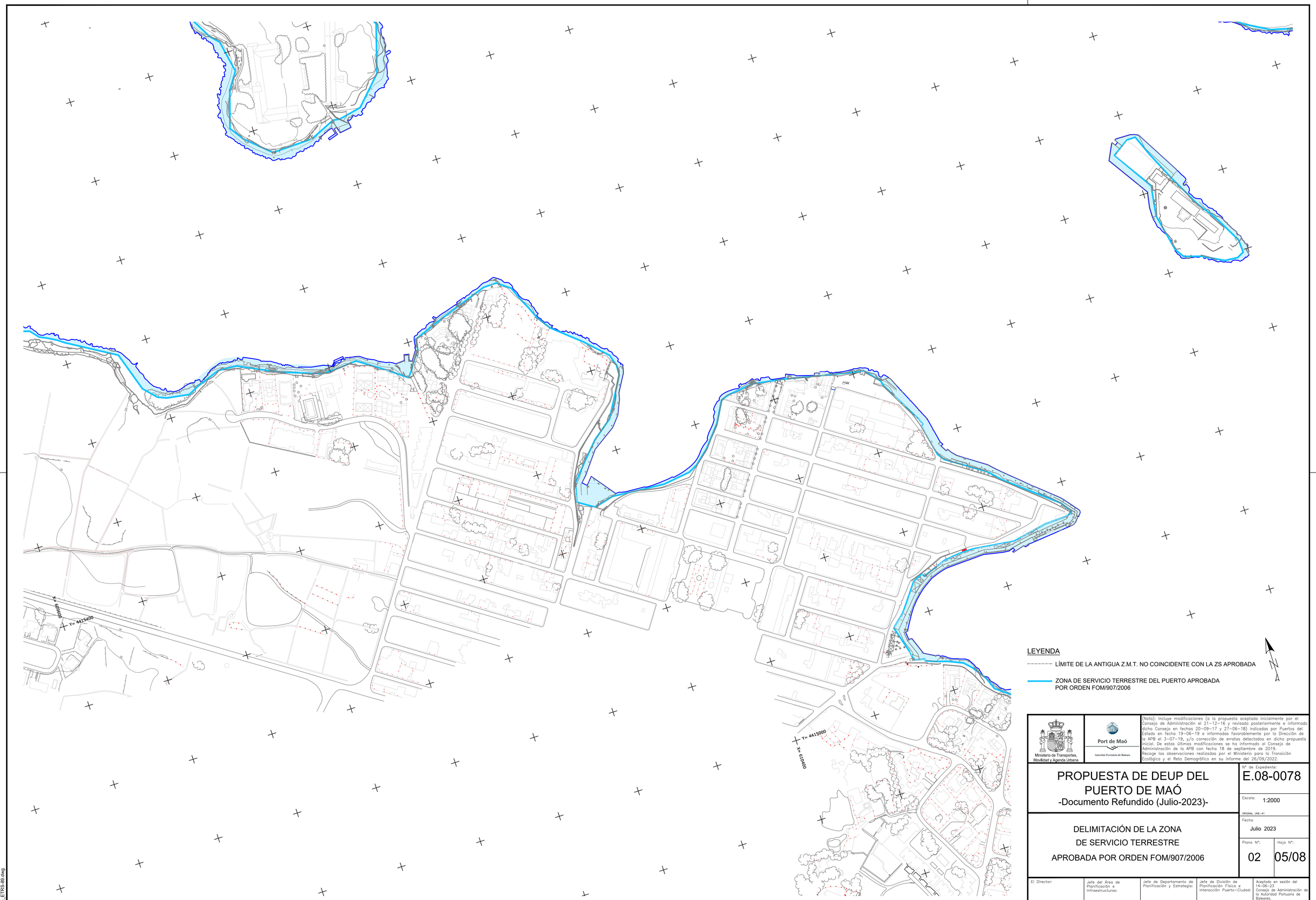

LEYENDA

LÍMITE DE LA ANTIGUA Z.M.T. NO COINCIDENTE CON LA ZS APROBADA

ZONA DE SERVICIO TERRESTRE DEL PUERTO APROBADA POR ORDEN FOM/907/2006

N

Ministerio de Transportes, Movilidad y Agenda Urbana

Port de Maó
Autoritat Portuària de Balears

(Nota): Incluye modificaciones (a la propuesta aceptada inicialmente por el Consejo de Administración el 21-12-16 y revisada posteriormente e informada dicho Consejo en fechas 20-09-17 y 27-06-18) indicadas por Puertos del Estado en fecha 19-06-19 e informadas favorablemente por la Dirección de la APB el 3-07-19, y/o corrección de erratas detectadas en dicha propuesta inicial. De estas últimas modificaciones se ha informado al Consejo de Administración de la APB con fecha 18 de septiembre de 2019.
Recoge las observaciones realizadas por el Ministerio para la Transición Ecológica y el Reto Demográfico en su informe del 26/09/2022.

PROPUESTA DE DEUP DEL PUERTO DE MAÓ
-Documento Refundido (Julio-2023)-

N° de Expediente: E.08-0078

Escala: 1:2000

ORIGINAL UNE-A1

Fecha: Julio 2023

DELIMITACIÓN DE LA ZONA DE SERVICIO TERRESTRE APROBADA POR ORDEN FOM/907/2006

Plano N°: 02

Hoja N°: 05/08

El Director:	Jefe del Área de Planificación e Infraestructuras:	Jefe de Departamento de Planificación y Estrategia:	Jefe de División de Planificación Física e Interacción Puerto-Ciudad:	Aceptado en sesión del 14-06-23 Consejo de Administración de la Autoridad Portuaria de Baleares. LA SECRETARIA:
Jorge Nasarre López Ingeniero de C., C. y P.	Antonio Ginard López Ingeniero de C., C. y P.	Ramón M. Montis Sánchez Ingeniero de C., C. y P.	Joan Gili Mulet Ingeniero de C., C. y P.	Mª Antonia Ginard Moll Licenciada en Derecho

4815_PLN-02_r15_ETRS-89.dwg

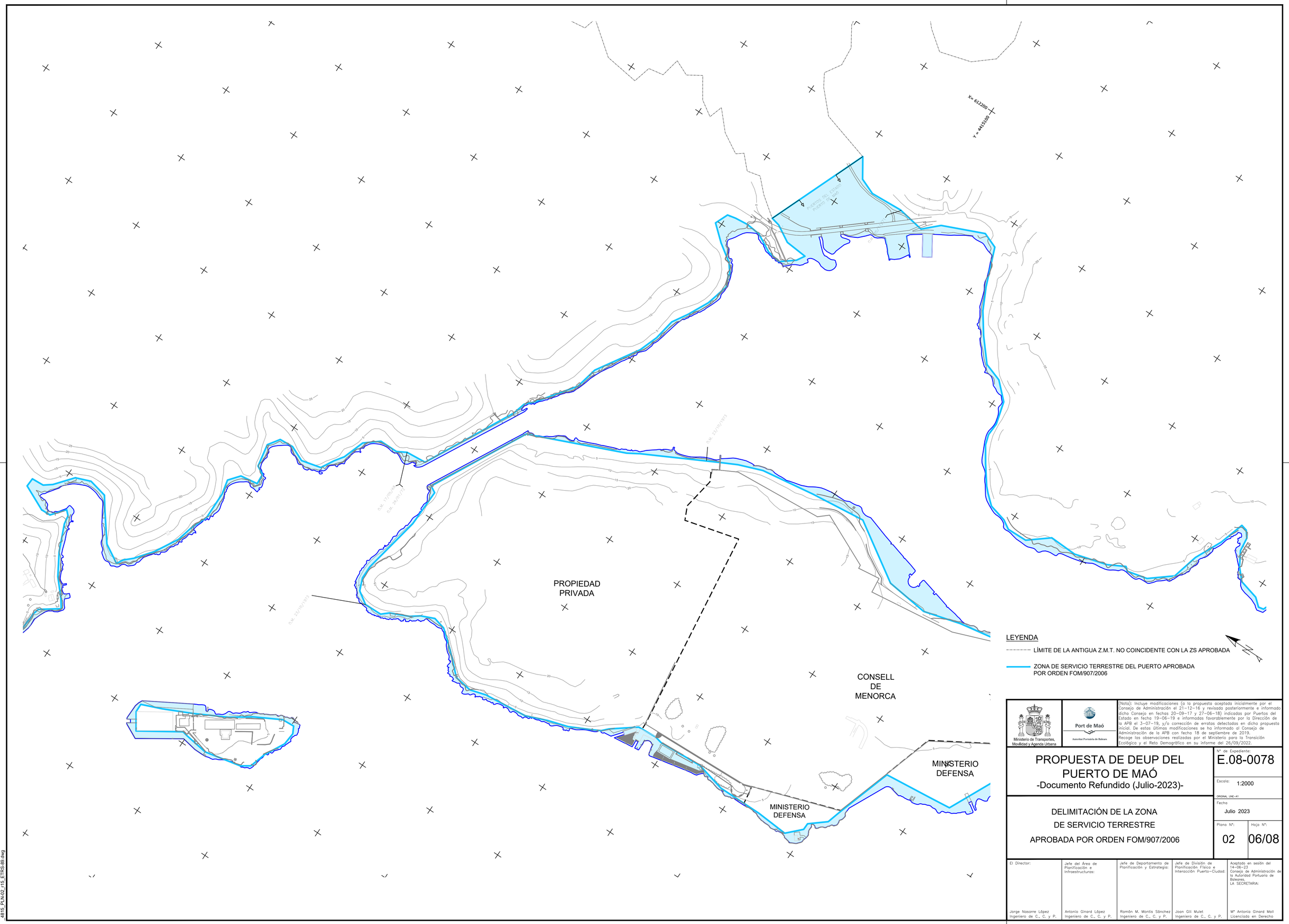

Ministerio de Transportes, Movilidad y Agenda Urbana

Port de Maó

Autoritat Portuària de Balears

(Nota): Incluye modificaciones (a la propuesta aceptada inicialmente por el Consejo de Administración el 21-12-16 y revisada posteriormente e informado dicho Consejo en fechas 20-09-17 y 27-06-18) indicadas por Puertos del Estado en fecha 19-06-19 e informadas favorablemente por la Dirección de la APB el 3-07-19, y/o corrección de erratas detectados en dicha propuesta inicial. De estas últimas modificaciones se ha informado al Consejo de Administración de la APB con fecha 18 de septiembre de 2019. Recoge las observaciones realizadas por el Ministerio para la Transición Ecológica y el Reto Demográfico en su informe del 26/09/2022.

PROPUESTA DE DEUP DEL PUERTO DE MAÓ

-Documento Refundido (Julio-2023)-

N° de Expediente: E.08-0078

Escala: 1:2000

ORIGINAL UNE-A1

Fecha: Julio 2023

DELIMITACIÓN DE LA ZONA DE SERVICIO TERRESTRE APROBADA POR ORDEN FOM/907/2006

Plano N°: 02

Hoja N°: 06/08

El Director:	Jefe del Área de Planificación e Infraestructuras:	Jefe de Departamento de Planificación y Estrategia:	Jefe de División de Planificación Física e Interacción Puerto-Ciudad:	Aceptado en sesión del 14-06-23. Consejo de Administración de la Autoridad Portuaria de Baleares. LA SECRETARIA:
Jorge Nasarre López Ingeniero de C., C. y P.	Antonio Ginard López Ingeniero de C., C. y P.	Ramón M. Montis Sánchez Ingeniero de C., C. y P.	Joan Gili Mulet Ingeniero de C., C. y P.	Mª Antonia Ginard Moll Licenciada en Derecho

4815_PLN-02_r15_ETRS-89.dwg

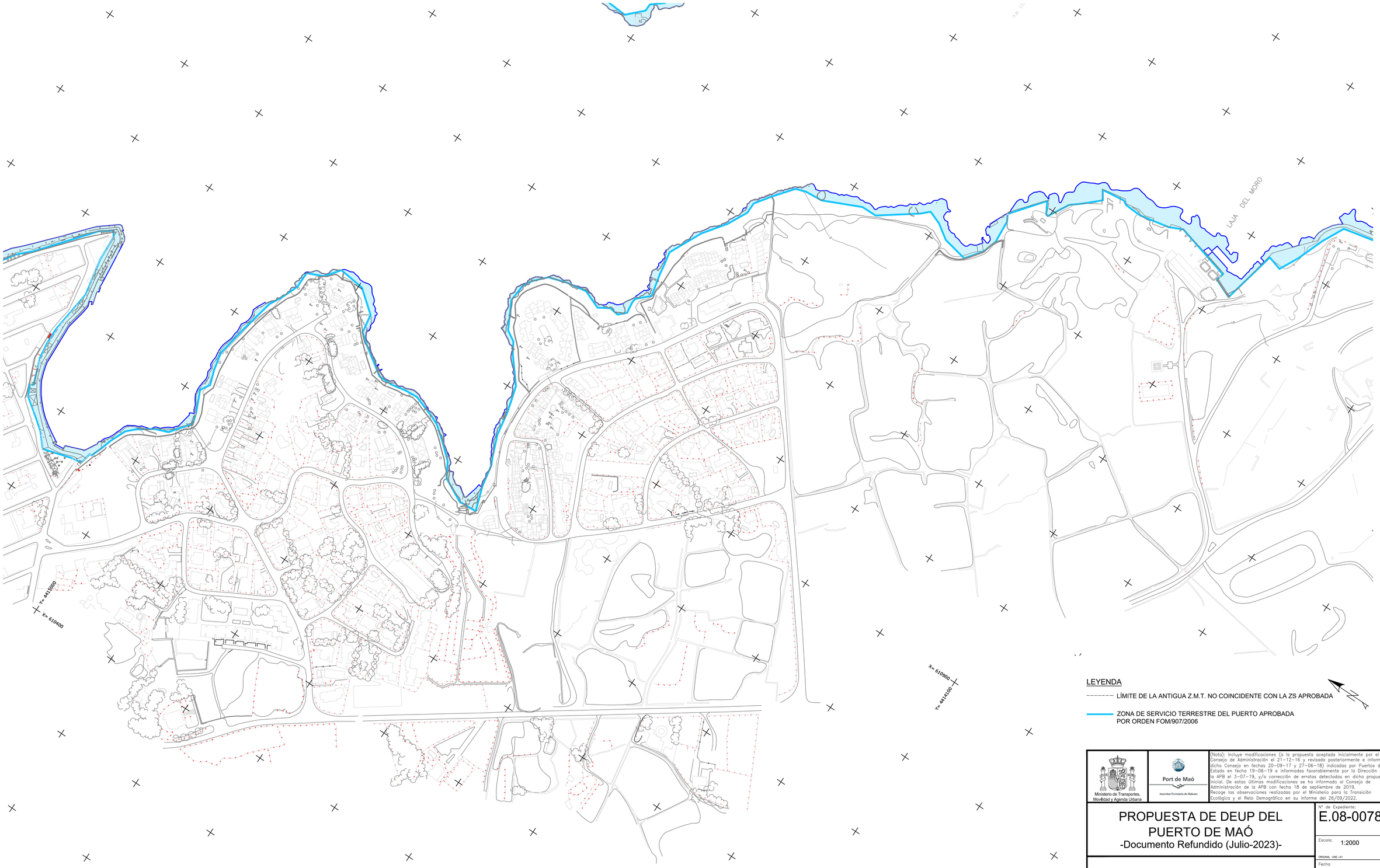

LEYENDA

LÍMITE DE LA ANTIGUA Z.M.T. NO COINCIDENTE CON LA ZS APROBADA

ZONA DE SERVICIO TERRESTRE DEL PUERTO APROBADA POR ORDEN FOM/907/2006

Ministerio de Transportes, Movilidad y Agenda Urbana

Port de Maó
Autoritat Portuària de Balears

(Nota): Incluye modificaciones (a la propuesta aceptada inicialmente por el Consejo de Administración el 21-12-16 y revisada posteriormente e informado dicho Consejo en fechas 20-09-17 y 27-06-18) indicadas por Puertos del Estado en fecha 19-06-19 e informadas favorablemente por la Dirección de la APB el 3-07-19, y/o corrección de erratas detectadas en dicha propuesta inicial. De estas últimas modificaciones se ha informado al Consejo de Administración de la APB con fecha 18 de septiembre de 2019. Recoge las observaciones realizadas por el Ministerio para la Transición Ecológica y el Reto Demográfico en su informe del 26/09/2022.

PROPUESTA DE DEUP DEL PUERTO DE MAÓ
-Documento Refundido (Julio-2023)-

N° de Expediente: E.08-0078

Escala: 1:2000

ORIGINAL UNE-A1

Fecha: Julio 2023

DELIMITACIÓN DE LA ZONA DE SERVICIO TERRESTRE APROBADA POR ORDEN FOM/907/2006

Plano N°: 02

Hoja N°: 07/08

El Director:	Jefe del Área de Planificación e Infraestructuras:	Jefe de Departamento de Planificación y Estrategia:	Jefe de División de Planificación Físico e Interacción Puerto-Ciudad:	Aceptado en sesión del 14-06-23. Consejo de Administración de la Autoridad Portuaria de Baleares. LA SECRETARIA:
Jorge Nasarre López Ingeniero de C., C. y P.	Antonio Ginard López Ingeniero de C., C. y P.	Ramón M. Montis Sánchez Ingeniero de C., C. y P.	Joan Gili Mulet Ingeniero de C., C. y P.	Mª Antonia Ginard Moll Licenciada en Derecho

4815_PLN-02_r15_ETRS-89.dwg

LEYENDA

LÍMITE DE LA ANTIGUA Z.M.T. NO COINCIDENTE CON LA ZS APROBADA

ZONA DE SERVICIO TERRESTRE DEL PUERTO APROBADA POR ORDEN FOM/907/2006

Ministerio de Transportes, Movilidad y Agenda Urbana

Port de Maó
Autoritat Portuària de Balears

(Nota): Incluye modificaciones (a la propuesta aceptada inicialmente por el Consejo de Administración el 21-12-16 y revisada posteriormente e informado dicho Consejo en fechas 20-09-17 y 27-06-18) indicadas por Puertos del Estado en fecha 19-06-19 e informadas favorablemente por la Dirección de la APB el 3-07-19, y/o corrección de erratas detectadas en dicha propuesta inicial. De estas últimas modificaciones se ha informado al Consejo de Administración de la APB con fecha 18 de septiembre de 2019.
Recoge las observaciones realizadas por el Ministerio para la Transición Ecológica y el Reto Demográfico en su informe del 26/09/2022.

PROPUESTA DE DEUP DEL PUERTO DE MAÓ
-Documento Refundido (Julio-2023)-

N° de Expediente: E.08-0078

Escala: 1:2.000

ORIGINAL UNE-A1

Fecha: Julio 2023

DELIMITACIÓN DE LA ZONA DE SERVICIO TERRESTRE APROBADA POR ORDEN FOM/907/2006

Plano N°: 02

Hoja N°: 08/08

El Director:	Jefe del Área de Planificación e Infraestructuras:	Jefe de Departamento de Planificación y Estrategia:	Jefe de División de Planificación Física e Interacción Puerto-Ciudad:	Aceptado en sesión del 14-06-23 Consejo de Administración de la Autoridad Portuaria de Baleares. LA SECRETARIA:
Jorge Nasarre López Ingeniero de C., C. y P.	Antonio Ginard López Ingeniero de C., C. y P.	Ramón M. Montis Sánchez Ingeniero de C., C. y P.	Joan Gili Mulet Ingeniero de C., C. y P.	Mª Antonia Ginard Moll Licenciada en Derecho

4815_PLN-02_r15_ETRS-89.dwg